

2026 FEBRERO

	Antzuola		Aretxabaleta		Arrasate		Bergara		Eigeta		Eskoriatza		Gatzaga		Oñati		DEBAGOIENA	
	Kg	Kg/biz/urte	Kg	Kg/biz/urte	Kg	Kg/biz/urte	Kg	Kg/biz/urte	Kg	Kg/biz/urte	Kg	Kg/biz/urte	Kg	Kg/biz/urte	Kg	Kg/biz/urte	Kg	Kg/biz/urte
POBLACIÓN	2.081		7.108		21.867		14.584		1.141		4.131		211		11.428		62.551	
COMPOSTAJE DOMÉSTICO Y COMUNITARIO	2.146,67	1,05	3.677,33	0,51	7.037,33	0,31	8.194,67	0,57	2.930,67	2,59	4.778,67	1,13	2.240,00	10,93	15.400,00	1,34	556.864,00	8,82
BIO-RESIDUO RECOGIDO (*)	15.475,43	7,57	53.193,58	7,41	179.189,81	7,98	113.109,32	7,85	8.784,00	7,75	29.348,62	6,96	579,26	2,83	99.779,97	8,69	499.460,00	7,91
PAPEL/CARTÓN	6.062,41	2,96	22.970,50	3,20	93.054,31	4,14	66.437,00	4,61	7.580,59	6,69	14.566,90	3,46	568,28	2,77	47.700,00	4,16	258.940,00	4,10
ENVASES LIGEROS	5.190,00	2,54	25.185,00	3,51	71.310,00	3,18	39.015,86	2,71	4.024,14	3,55	10.872,90	2,58	767,10	3,74	29.455,00	2,57	185.820,00	2,94
VIDRIO	6.513,00	3,18	19.830,00	2,76	47.097,00	2,10	38.446,00	2,67	3.865,00	3,41	8.888,00	2,11	642,00	3,13	35.863,00	3,12	161.144,00	2,55
VOLUMINOSOS	587,27	0,29	2.778,44	0,39	9.271,56	0,41	4.555,65	0,32	336,55	0,30	1.496,29	0,35	95,27	0,46	3.418,95	0,30	22.540,00	0,36
MADERA	4.108,76	2,01	16.065,26	2,24	56.336,89	2,51	34.702,58	2,41	2.430,10	2,14	8.203,54	1,95	603,66	2,94	24.749,20	2,16	147.200,00	2,33
TEXTIL Y OBJETOS REUTILIZABLES PEQUEÑOS	953,45	0,45	2.828,11	0,39	7.291,46	0,32	7.234,08	0,50	532,48	0,47	1.568,05	0,37	166,36	0,81	4.668,00	0,41	25.242,00	0,40
ACEITE	250,00	0,12	889,00	0,12	1.910,00	0,09	1.156,00	0,08	199,00	0,18	407,00	0,10	21,00	0,10	1.003,00	0,09	5.835,00	0,09
PILAS	29,39	0,01	81,92	0,01	283,18	0,01	248,23	0,02	17,38	0,02	41,83	0,01	3,08	0,02	325,00	0,03	1.030,00	0,02
APARATOS ELÉCTRICOS Y ELECTRÓNICOS	0,00	0,00	1.310,65	0,18	4.530,84	0,20	0,00	0,00	0,00	0,00	669,27	0,16	49,25	0,24	2.740,00	0,24	9.300,00	0,15
RESIDUOS DOMÉSTICOS PELIGROSOS(RPH)	0,00	0,00	0,00	0,00	0,00	0,00	0,00	0,00	0,00	0,00	0,00	0,00	0,00	0,00	0,00	0,00	0,00	0,00
PLÁSTICO	663,52	0,32	2.277,65	0,32	7.873,72	0,35	5.604,05	0,39	392,43	0,35	1.163,05	0,28	85,58	0,42	4.280,00	0,37	22.340,00	0,35
CHATARRA	45,22	0,02	1.632,67	0,23	5.644,07	0,25	381,95	0,03	26,75	0,02	833,71	0,20	61,35	0,30	3.914,29	0,34	12.540,00	0,20
NEUMÁTICOS	219,70	0,11	771,14	0,11	2.411,84	0,11	1.547,44	0,11	121,72	0,11	452,82	0,11	22,02	0,11	1.233,31	0,11	6.780,00	0,11
RECHAZO	14.389,45	7,04	60.479,00	8,43	229.479,26	10,22	126.780,53	8,80	13.873,61	12,25	43.991,98	10,44	1.345,10	6,56	104.321,08	9,09	594.660,00	9,42
RESIDUOS DOMÉSTICOS RECOGIDOS+COMPOSTAJE	56.687,27	27,72	213.970,26	29,81	722.721,28	32,19	447.441,37	31,06	45.114,41	39,82	127.282,63	30,20	7.249,32	35,36	378.948,80	33,01	1.999.415,33	31,68
RECOGIDA SELECTIVA (sin RECHAZO)+COMPOSTAJE	42.297,82	20,68	153.491,26	21,38	493.242,02	21,97	320.660,84	22,26	31.240,80	27,57	83.290,65	19,76	5.904,22	28,80	274.627,72	23,92	1.404.755,33	22,26
RECOGIDA SELECTIVA (sin RECHAZO) EN %	74,62%		71,73%		68,25%		71,67%		69,25%		65,44%		81,45%		72,47%		70,26%	

(*) BIO-RESIDUO RECOGIDO: Bio-residuo recogido (5º contenedor y/o puerta a puerta)+poda y jardinería (**).

(**)PODA Y JARDINERÍA: Los datos de febrero son estimados.

RATIO DE SELECCIÓN (%)

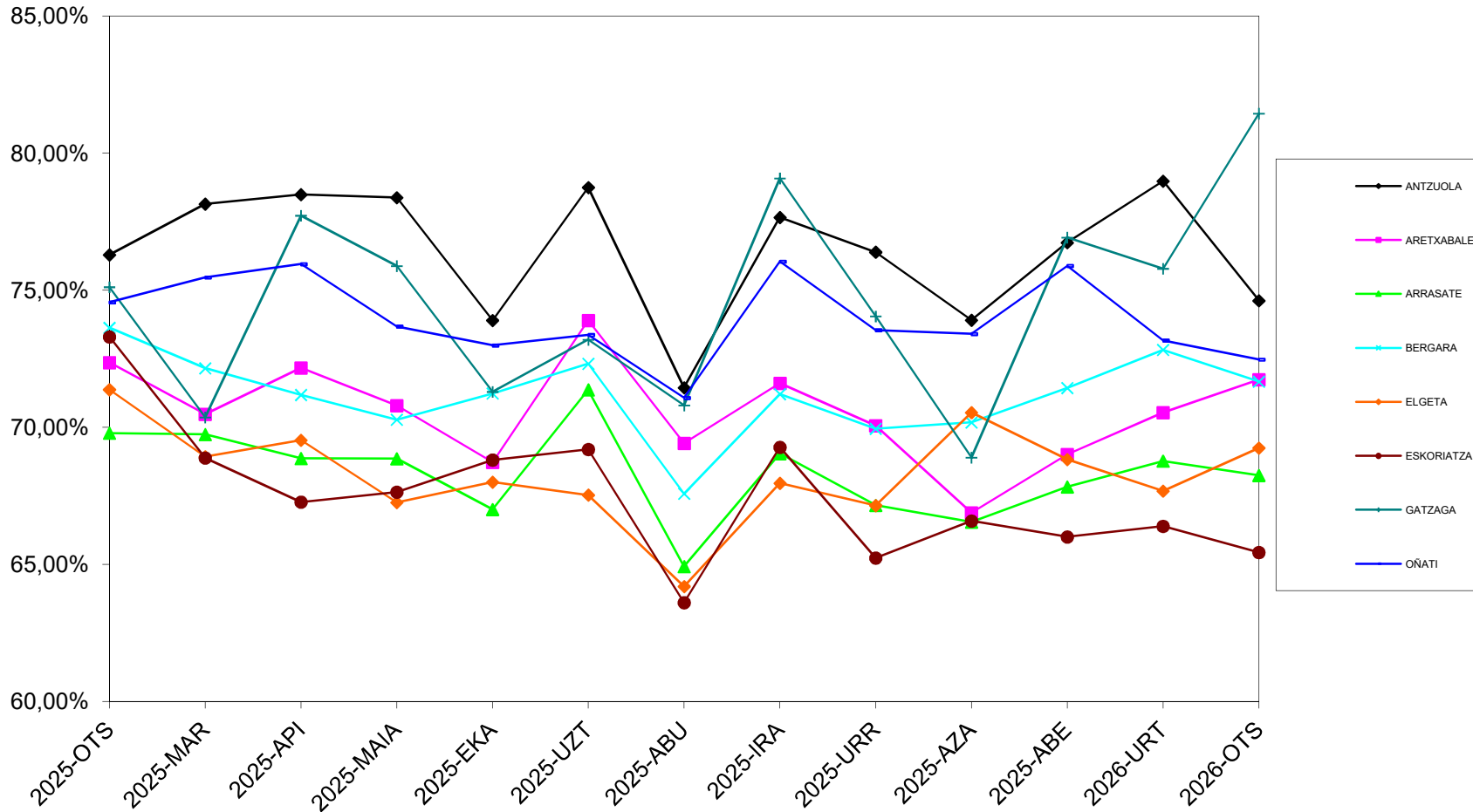

2026 Enero-Febrero

	Antzuola		Aretxabaleta		Arrasate		Bergara		Elgeta		Eskoriatza		Gatzaga		Oñati		DEBAGOIENA	
	Kg	Kg/biz/lurte	Kg	Kg/biz/lurte	Kg	Kg/biz/lurte	Kg	Kg/biz/lurte	Kg	Kg/biz/lurte	Kg	Kg/biz/lurte	Kg	Kg/biz/lurte	Kg	Kg/biz/lurte	Kg	Kg/biz/lurte
POBLACIÓN	2.081		7.108		21.867		14.584		1.141		4.131		211		11.428		62.551	
COMPOSTAJE DOMÉSTICO Y COMUNITARIO	4.293,33	2,10	7.354,67	1,02	14.074,67	0,63	16.389,33	1,14	5.861,33	5,17	9.557,33	2,27	4.480,00	21,85	30.800,00	2,68	92.810,67	1,48
BIO-RESIDUO RECOGIDO (*)	33.270,86	16,27	112.357,16	15,65	374.499,63	16,68	236.131,56	16,39	17.715,08	15,64	58.295,49	13,83	1.210,27	5,90	208.119,94	18,13	1.041.600,00	16,50
PAPEL/CARTÓN	12.163,66	5,95	17.193,07	2,40	190.593,80	8,49	138.819,69	9,64	15.436,64	13,62	30.766,96	7,30	1.116,17	5,44	89.840,00	7,83	495.930,00	7,86
ENVASES LIGEROS	11.240,00	5,50	51.490,00	7,17	149.145,00	6,64	82.479,87	5,73	8.700,13	7,68	23.999,49	5,69	1.655,51	8,08	61.470,00	5,35	390.180,00	6,18
VIDRIO	16.046,00	7,85	40.273,00	5,61	114.380,00	5,09	91.758,00	6,37	6.456,00	5,70	21.617,00	5,13	1.398,00	6,82	87.133,00	7,59	379.061,00	6,01
VOLUMINOSOS	1.205,83	0,59	5.128,22	0,71	17.064,25	0,76	9.379,14	0,65	691,70	0,61	2.772,99	0,66	174,52	0,85	8.503,35	0,74	44.920,00	0,71
MADERA	8.505,93	4,16	31.623,48	4,41	111.240,92	4,96	71.841,01	4,99	5.030,77	4,44	16.148,17	3,83	1.188,26	5,80	53.021,47	4,62	298.600,00	4,73
TEXTIL Y OBJETOS REUTILIZABLES PEQUEÑOS	2.383,91	1,17	6.693,05	0,93	18.401,31	0,77	16.059,04	1,11	1.218,16	1,08	3.729,87	0,88	201,03	0,98	10.540,62	0,92	59.227,00	0,94
ACEITE	394,00	0,19	1.522,00	0,21	3.407,00	0,15	2.280,00	0,16	199,00	0,18	659,00	0,16	21,00	0,10	3.157,00	0,28	11.639,00	0,18
PILAS	67,95	0,03	121,87	0,02	421,31	0,02	573,87	0,04	40,19	0,04	62,23	0,01	4,58	0,02	1.321,00	0,12	2.613,00	0,04
APARATOS ELÉCTRICOS Y ELECTRÓNICOS	789,39	0,39	1.773,13	0,25	6.080,92	0,27	6.608,12	0,46	465,30	0,41	916,75	0,22	65,29	0,32	5.257,36	0,46	21.956,27	0,35
RESIDUOS DOMÉSTICOS PELIGROSOS(RPH)	174,25	0,09	968,60	0,13	3.348,40	0,15	1.471,69	0,10	103,06	0,09	494,60	0,12	36,40	0,18	1.982,00	0,17	8.579,00	0,14
PLÁSTICO	1.126,45	0,55	3.909,32	0,54	13.483,63	0,60	9.476,75	0,66	665,24	0,59	2.003,39	0,48	146,05	0,71	9.829,16	0,86	40.640,00	0,64
CHATARRA	499,52	0,24	2.156,13	0,30	7.453,65	0,33	4.218,95	0,29	295,44	0,26	1.101,00	0,26	81,02	0,40	9.114,29	0,79	24.920,00	0,39
NEUMÁTICOS	219,70	0,11	771,14	0,11	2.411,84	0,11	1.547,44	0,11	121,72	0,11	452,82	0,11	22,02	0,11	1.233,31	0,11	6.780,00	0,11
RECHAZO	27.759,98	13,57	126.832,00	17,67	471.433,26	21,00	264.263,97	18,35	29.040,84	25,63	89.188,68	21,16	3.228,96	15,75	216.852,30	18,89	1.228.600,00	19,47
RESIDUOS DOMÉSTICOS RECOGIDOS+COMPOSTAJE	120.281,77	58,82	410.166,84	57,14	1.497.488,59	66,70	953.326,46	66,18	92.040,60	81,24	261.765,78	62,10	15.029,10	73,31	798.349,79	69,54	4.148.448,94	65,73
RECOGIDA SELECTIVA (sin RECHAZO)+COMPOSTAJE	92.521,79	45,24	283.334,84	39,47	1.026.055,33	45,70	689.062,49	47,84	62.999,76	55,60	172.577,11	40,94	11.800,14	57,56	581.497,49	50,65	2.919.848,94	46,27
RECOGIDA SELECTIVA (sin RECHAZO) EN %	76,92%		69,08%		68,52%		72,28%		68,45%		65,93%		78,52%		72,84%		70,38%	

(*) BIO-RESIDUO RECOGIDO: Bio-residuo recogido (5º contenedor y/o puerta a puerta)+poda y jardinería (**).

(**)PODA Y JARDINERÍA: Los datos de 2026 son estimados; hasta el momento no se dispone de todos los datos reales.